Canta Canta Amigo Canta

Erguer a voz e cantar (Erhebe deine Stimme und Sing)

Antonio Macedo (1946-1999)
Arr.: Martin Lugenbiehl

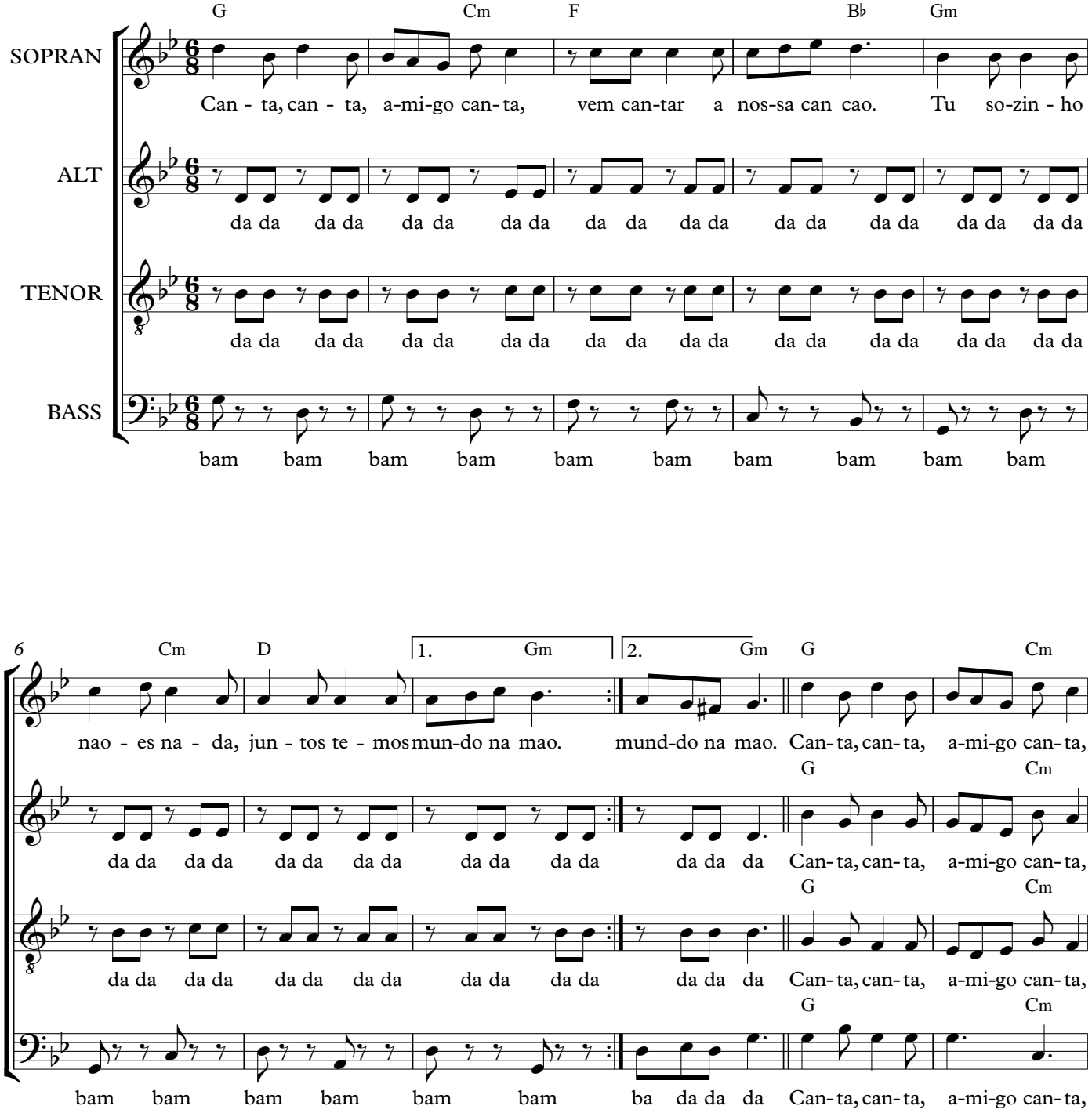

Canta canta amigo canta
vem cantar a nossa canção
tu sozinho não és nada
juntos temos o mundo na mão

Erguer a voz e cantar é força de quem é novo
viver sempre a esperar fraqueza de quem é povo
Viver em casa de tábuas à espera dum novo dia
enquanto a terra engole a tua antiga alegria

Canta canta amigo canta ...

O teu corpo é um barco que não tem leme nem velas
a tua vida é uma casa sem portas e sem janelas
Não vás ao sabor do vento aprende a canção da esperança
vem semear tempestades se queres colher a bonança

Ja´ que me chamas amigo prova me la´ que o e´s
vem para a ceifa comigo na terra sujar os pes
Eu vou contigo pro campo eu vou comer do teu pa˜o
tu da´s-me a forc¸a da vida eu dou-te a minha canc¸a˜o

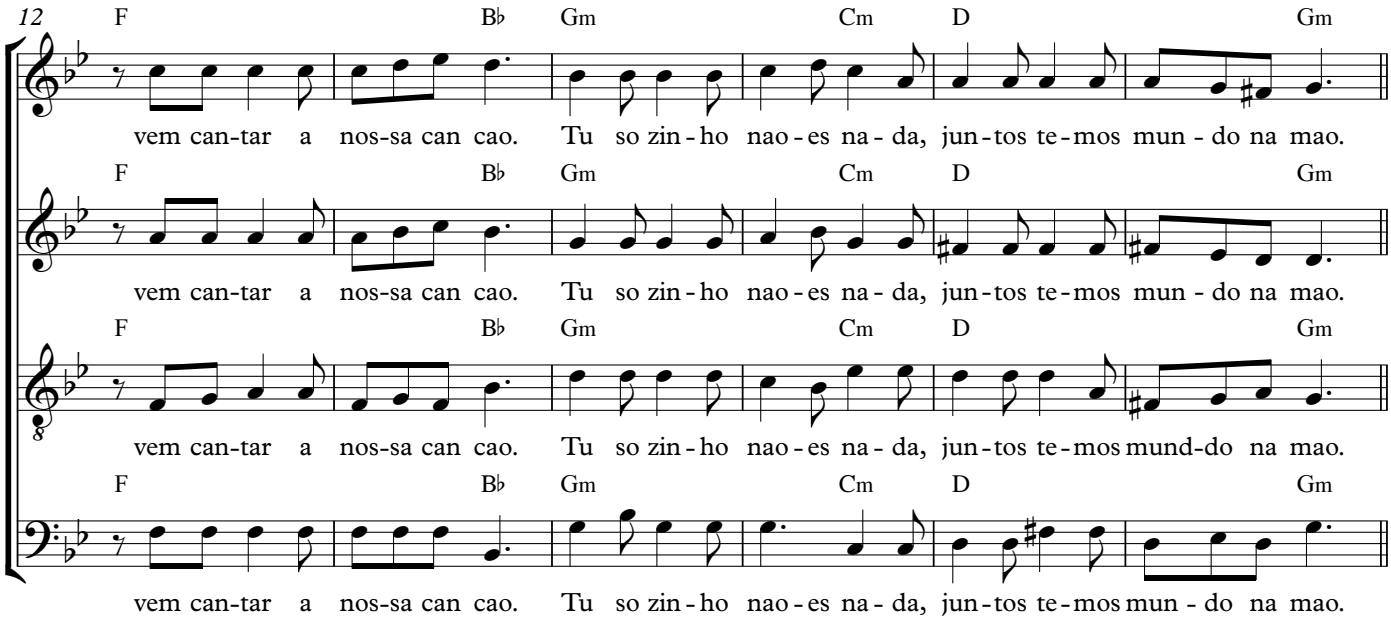

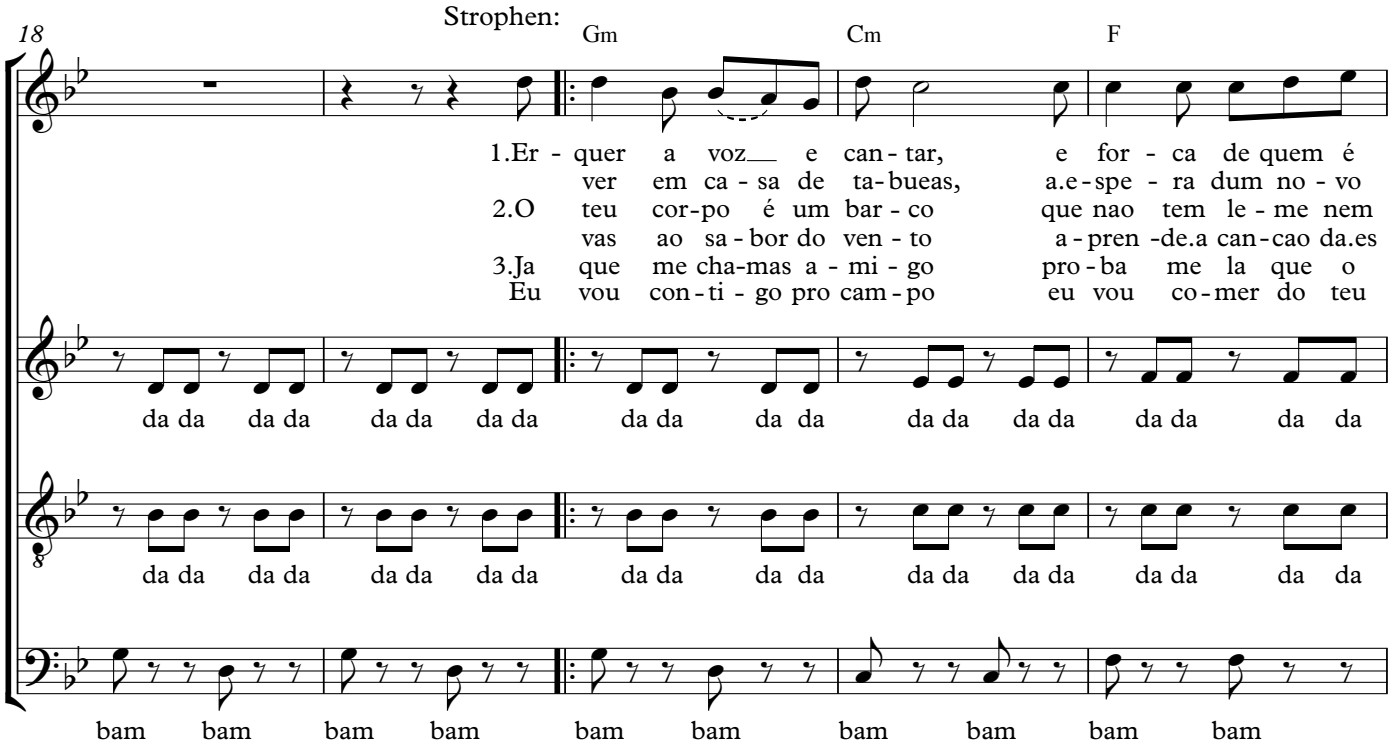

Die Stimme erheben und singen
das ist die Kraft der Jungen
immer in Hoffnung leben/wartend
das ist die Schwa¨che von denen, die arm sind
in einer Bretterhu¨tte lebend
warten auf einen neuen Tag,
während die Erde deine alte
Heiterkeit schluckt.

Dein Ko¨rper ist ein Boot
das weder Ruder noch Segel hat
dein Leben ist ein Haus
ohne Tu¨ren und ohne Fenster
Geh nicht mit dem Wind
lerne das Lied der Hoffnung
komm Stu¨rme sa¨en
wenn du das Glu¨ck ernten willst.

Da nennst du mich Freund
beweise mir dort, dass du bist
komm mit mir zur Ernte
auf der Erde schmutzige Fu¨sse
Ich werde mit dir auf das Feld gehen
ich werde dein Brot essen
du gibst mir die Lebenskraft
ich gebe dir mein Lied

23 B♭ Gm Cm D

1.

no - vo vi - ver sem-pre.a es - per - ar fra - que - za de quem é
di - a, en - quan - to.a ter - ra en go - le, a
ve - las, a tua vi - da e.u-ma ca - sa, sem por - tas e sem ja -
per - an - ca, vem se - mear tem-pe - sta - des, se
és, vem pa - ra.a cei - fa co - mi - go na ter - ra su - jar os
pao, tu das - me.a vor - ca da vi - da eu

da da da da da da da da da da da da da da da da

da da da da da da da da da da da da da da da da

bam bam bam bam bam bam bam bam

27 Gm

2.

po - vo, Vi
ne - las, Nao
pes, Eu

tua an - ti - ga.a - le - gri - a.
que - res co - her.a bon - nan - ca.
dou - te.a min - ha can - cao.

da da da da da da da da da da da

da da da da da da da da da da da

bam bam bam bam bam bam

Sing, sing Freund sing
Komm und singe unser Lied.
Du allein bist nichts.
Gemeinsam haben wir die Welt in Händen