La paz cantamos, la paz

Quelle: www.stimmvolk.ch

Alberto Kruselmann /Argentinien
Arr. Martin Lugenbiehl

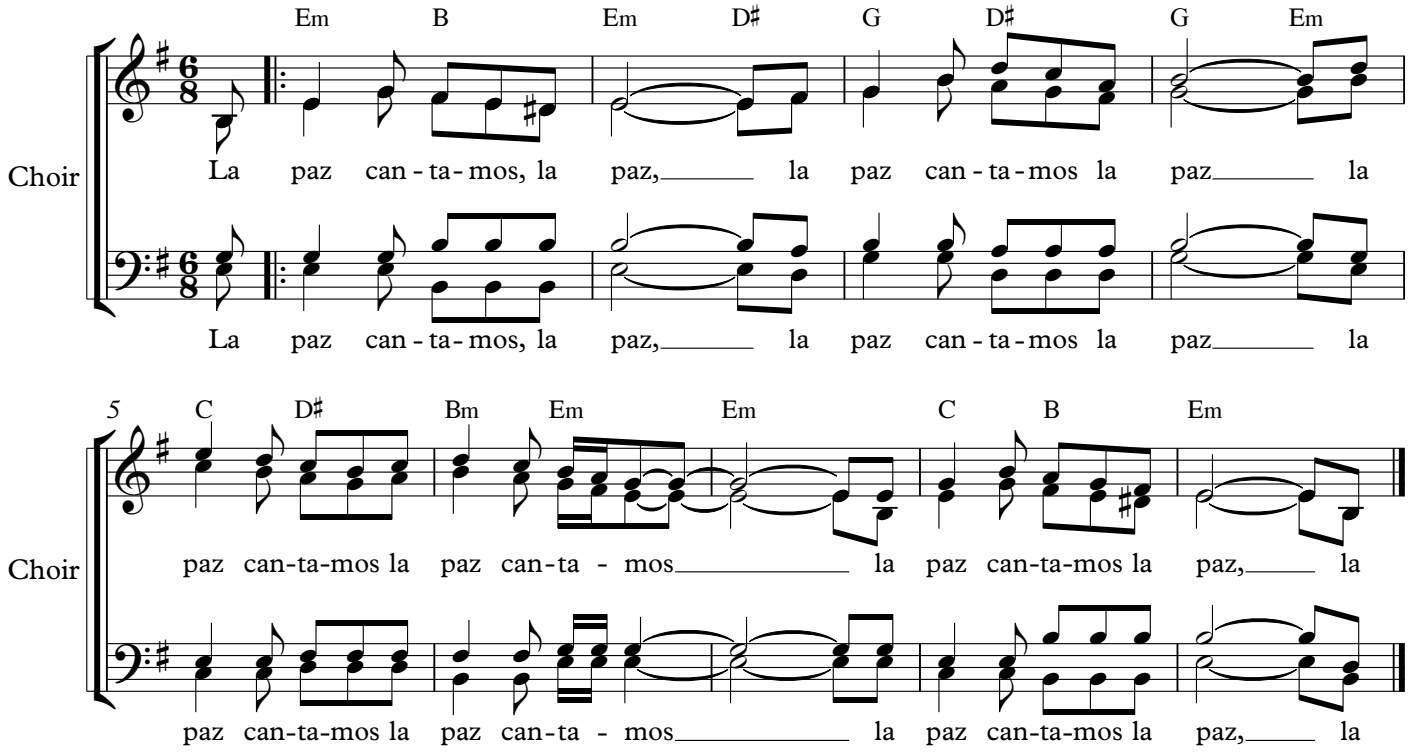

Schweizerdeutsch
Es Gfüeu vo Fride i mir
Es Gfüeu vo Fride i dir
I liebe Fride
I läbe Fri.de
Mir singe Fride i d´Wält

deutsch
Ich spür´ den Frieden in mir
Ich spür´ den Frieden in dir
Ich spür´ den Frieden
Ich spür´ den Frieden
Ich spür´ den Frieden in uns
oder Ich habe Frieden in mir

französisch
La paix, nous chantons la paix.
2x
La paix nous chantons
La paix, nous l´aimons
La paix, nous chantons la paix.

italienisch
La pace sia con me
La pace sia con te
La pace sia
La pace sia
La pace sia con noi

rätoromanisch / Valadar - Vallader (Unterengadin)
Eu saint la pa.sch pro mai
Eu saint la pa.sch pro tai
Eu saint la pa.sch
Eu saint la pa.sch
*Al muond giavü**scha**ina la pasch*
Aussprache: eu = e-u / ai = a-i / pasch mit langem a / p, t = p, t (unaspiriert) / gia = dscha (stimmhaft, weich) / v = w /

Das Stimmvolk ist ein kreatives Sing- und Friedensprojekt in der Schweiz. In der ganzen Schweiz gibt es inzwischen viele Singgruppen vom «Stimmvolk».Stimmvolk Singtreffen sind ein niederschwelliges Angebot.

Verlag Stimme & Chor